Mairie de Ploumilliau
1 Place de l'Église,
22300 Ploumilliau
Tél. 02 96 35 45 09
Fax : 02 96 35 49 39
Mail : contact@mairie-ploumilliau.fr

Cartographie des zones humides

Commune de Ploumilliau

Secteur Nord

Consultation publique

LEGENDE

- Parcelles cadastrales
- Parcelles non prospectées considérées humides
- Cours d'eau répertoriés
- Zones humides inventoriées

Sources : Ortophotoplan 2012, Cadastre 2015

Inventaire réalisé conformément à l'arrêté du 1er octobre 2009 modifiant l'arrêté du 24 juin 2008 précisant les critères de définition et de délimitation des zones humides en application du L214-7-1 et R211-108 du code de l'environnement

Lannion Tregor Communauté
Comité des Bassins Versants de la Lieue de Grève
1 rue Monge - CS 10761
22307 LANNION Cedex
Tel : 02 96 05 09 00
Fax : 02 96 05 09 01
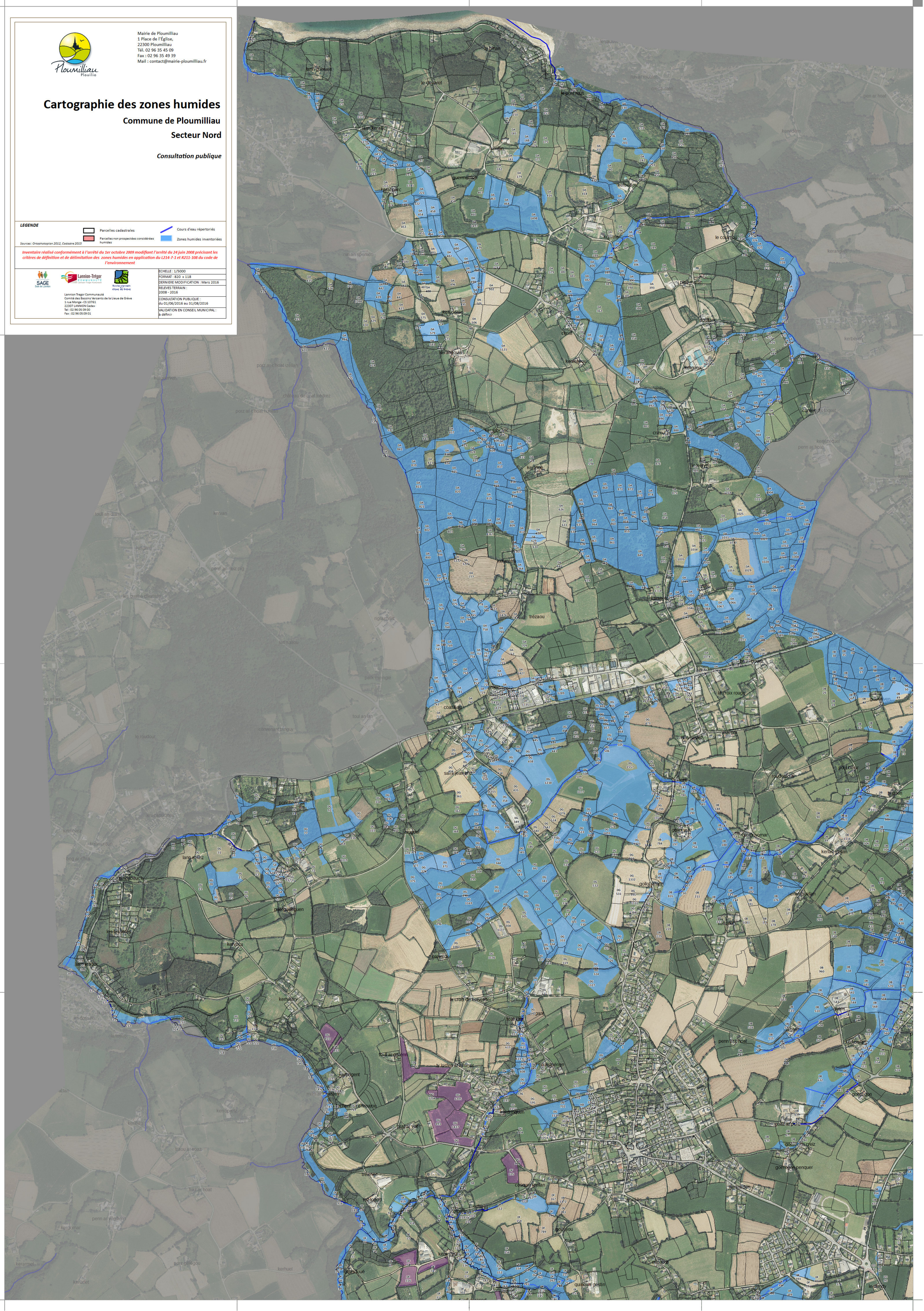
ECHELLE : 1/5000	
FORMAT : 820 x 118	
DERNIERE MODIFICATION : Mars 2016	
RELEVES TERRAIN : 2008 - 2016	
CONSULTATION PUBLIQUE : du 01/06/2016 au 31/08/2016	
VALIDATION EN CONSEIL MUNICIPAL : à définir